

关于 2022 级面向社会专项扩招学生缴费的通知

2022 年我院春季缴费全部采用学生线上自主缴费的方式, 不再进行现场缴费。相关缴费要求如下:

一、线上缴费操作说明

● 搜索关注

打开手机里的“支付宝”APP, 在支付宝搜索栏选择“生活号”输入“校园安心付”, 再关注此生活号, 进入生活号选择“江西云缴费”。



● 登录查询

阅读了“缴费须知”, 进入个人信息登录页面, 在“学校栏”里选择“赣州职业技术学院”, 在“赣服通”界面依次输入身份证号及验证码, 点击“开始查询”, 可看到该账号目前待缴项目, 再次点击“查看详情”进入。



● 缴纳费用

确认费用明细没问题后，点击“**立即支付**”，再次确认缴款人信息无误后，选择**支付宝**支付，付款方式可选择“余额”或者绑定的银行卡支付，即可完成缴费。

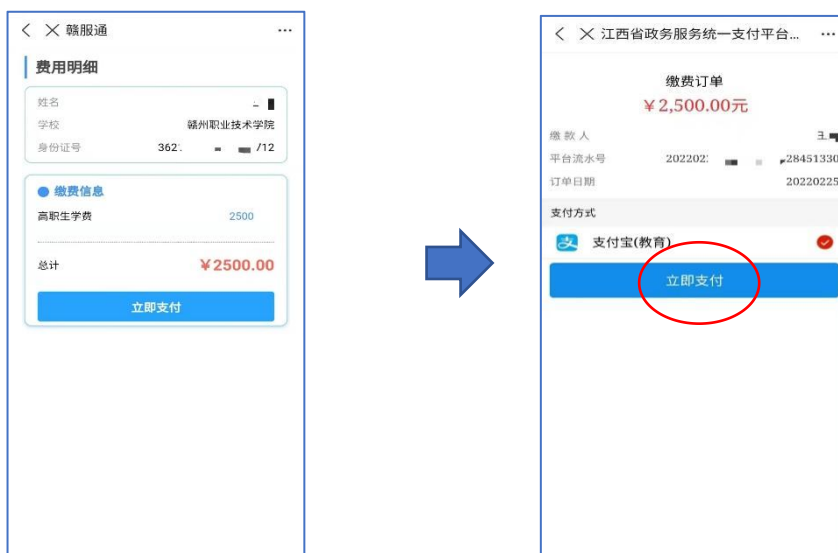

● 电子发票获取

在“已支付”订单里，点击“查看电子票”，即可获取电子票（非税电子票和往来电子收据），可下载保存图片或自行打印电子发票。

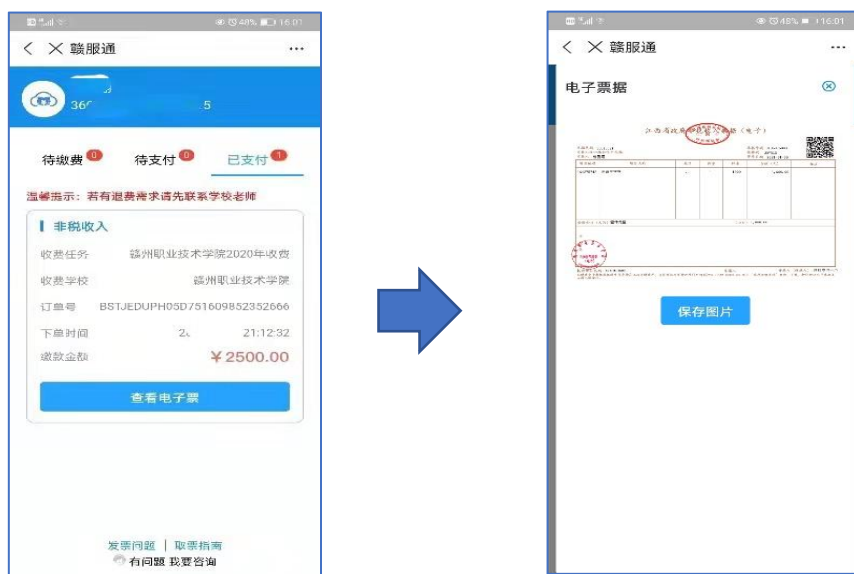

二、缴费项目及标准

- 1.学费：2500 元/年.人
- 2.免收书本费。

三、其他说明

符合“退役自主就业”条件的退役士兵入学（复学），经当地征兵办和退役军人事务局审核并在《申请表Ⅱ》签字盖章，凭相关证明材料按流程申请办理学费减免，可以免交学费。

四、联系方式

黄老师：18000219635

赣州职业技术学院财务处

2022 年 02 月 25 日